

**UL. VANČUROVA, VRCHLABÍ, ÚSEK OD NAPOJENÍ NA MOST V32  
PO NAPOJENÍ NA REKONSTRUOVANOU ČÁST U KINA Č.P. 270 - REKONSTRUKCE KOMUNIKACE**

**SO 301 DEŠŤOVÁ KANALIZACE  
SO 302 VODOVOD**

**SEZNAM PŘÍLOH:**

<b>A,B</b>	<b>PRŮVODNÍ A SOUHRNNÁ TECHNICKÁ ZPRÁVA</b>
<b>C</b>	<b>SITUAČNÍ VÝKRESY</b>
<b>C.1</b>	<b>SITUAČNÍ VÝKRES ŠIRŠÍCH VZTAHŮ M 1:10 000</b>
<b>C.2</b>	<b>KATASTRÁLNÍ SITUAČNÍ VÝKRES - DOTČENÉ POZEMKY + POV M 1:1000</b>
<b>C.3</b>	<b>KOORDINAČNÍ SITUAČNÍ VÝKRES M 1: 500</b>
<b>C.4</b>	<b>SPECIÁLNÍ SITUAČNÍ VÝKRES - VYTYČOVACÍ SITUACE M 1:1000</b>

**D1.1 SO 301 DEŠŤOVÁ KANALIZACE**

<b>D1.1.1</b>	<b>TECHNICKÁ ZPRÁVA - VIZ. A,B</b>
<b>D1.1.2</b>	<b>PODROBNÁ SITUACE DEŠŤOVÉ KANALIZACE M 1:250</b>
<b>D1.1.3</b>	<b>PODROBNÁ SITUACE SPLAŠKOVÉ KANALIZACE M 1:250</b>
<b>D1.1.4</b>	<b>PODÉLNÝ PROFIL DEŠŤOVÉ KANALIZACE M 1:250/100</b>
<b>D1.1.5</b>	<b>VZOROVÝ PŘÍČNÝ ŘEZ ULOŽENÍ POTRUBÍ DEŠŤOVÉ KANALIZACE M 1:20</b>
<b>D1.1.6</b>	<b>VZOROVÝ PŘÍČNÝ ŘEZ ULOŽENÍ POTRUBÍ SPLAŠKOVÉ KANAL. PŘÍPOJKY M 1:20</b>
<b>D1.1.7</b>	<b>VYÚSTNÍ OBJEKT M 1:20</b>
<b>D1.1.8</b>	<b>VÝPIS RŠ</b>
<b>D1.1.9</b>	<b>GEOTECHNICKÝ PRŮZKUM</b>

**D1.2 SO 302 VODOVOD**

<b>D1.2.1</b>	<b>TECHNICKÁ ZPRÁVA - VIZ. A,B</b>
<b>D1.2.2</b>	<b>PODROBNÁ SITUACE VODOVODU M 1:250</b>
<b>D1.2.3</b>	<b>PODÉLNÝ PROFIL VODOVODNÍHO ŘADU M 1:500/100</b>
<b>D1.2.5</b>	<b>VZOROVÝ PŘÍČNÝ ŘEZ ULOŽENÍ POTRUBÍ M 1:20</b>
<b>D1.2.6</b>	<b>KLADEČSKÉ SCHEMA</b>
<b>D1.2.7</b>	<b>VÝPIS BETONOVÝCH OPĚRNÝCH BLOKŮ</b>

<b>INVESTOR:</b> MĚSTO VRCHLABÍ ZÁMEK 1, 543 01 VRCHLABÍ			<b>ing.Aleš Kreisl</b> <b>PROJEKTY VODOHOSPODÁŘSKÝCH STAVEB</b> Fügnerova 42, Vrchlabí mob. 604 418 606, email: ales.kreisl@seznam.cz		
<b>MÍSTO:</b> VRCHLABÍ					
<b>ČÍSLO ZAKÁZKY:</b>	<b>STUPEŇ:</b> DSP + DPS	<b>VYPRACOVAL:</b> ING.ALEŠ KREISL	<b>PROJEKTANT:</b> ING.ALEŠ KREISL	<b>DATUM:</b> 07/2023	<b>MĚŘÍTKO:</b>
<b>AKCE:</b> UL. VANČUROVA, VRCHLABÍ, ÚSEK OD NAPOJENÍ NA MOST V32 PO NAPOJENÍ NA REKONSTRUOVANOU ČÁST U KINA Č.P. 270 - REKONSTRUKCE KOMUNIKACE SO 301 DEŠŤOVÁ KANALIZACE SO 302 VODOVOD					<b>ČÍSLO PŘÍLOHY:</b>
<b>PŘÍLOHA:</b> PRŮVODNÍ A SOUHRNNÁ TECHNICKÁ ZPRÁVA					<b>A,B</b>

**SITUAČNÍ VÝKRES ŠIRŠÍCH VZTAHŮ**  
**M 1: 10 000**

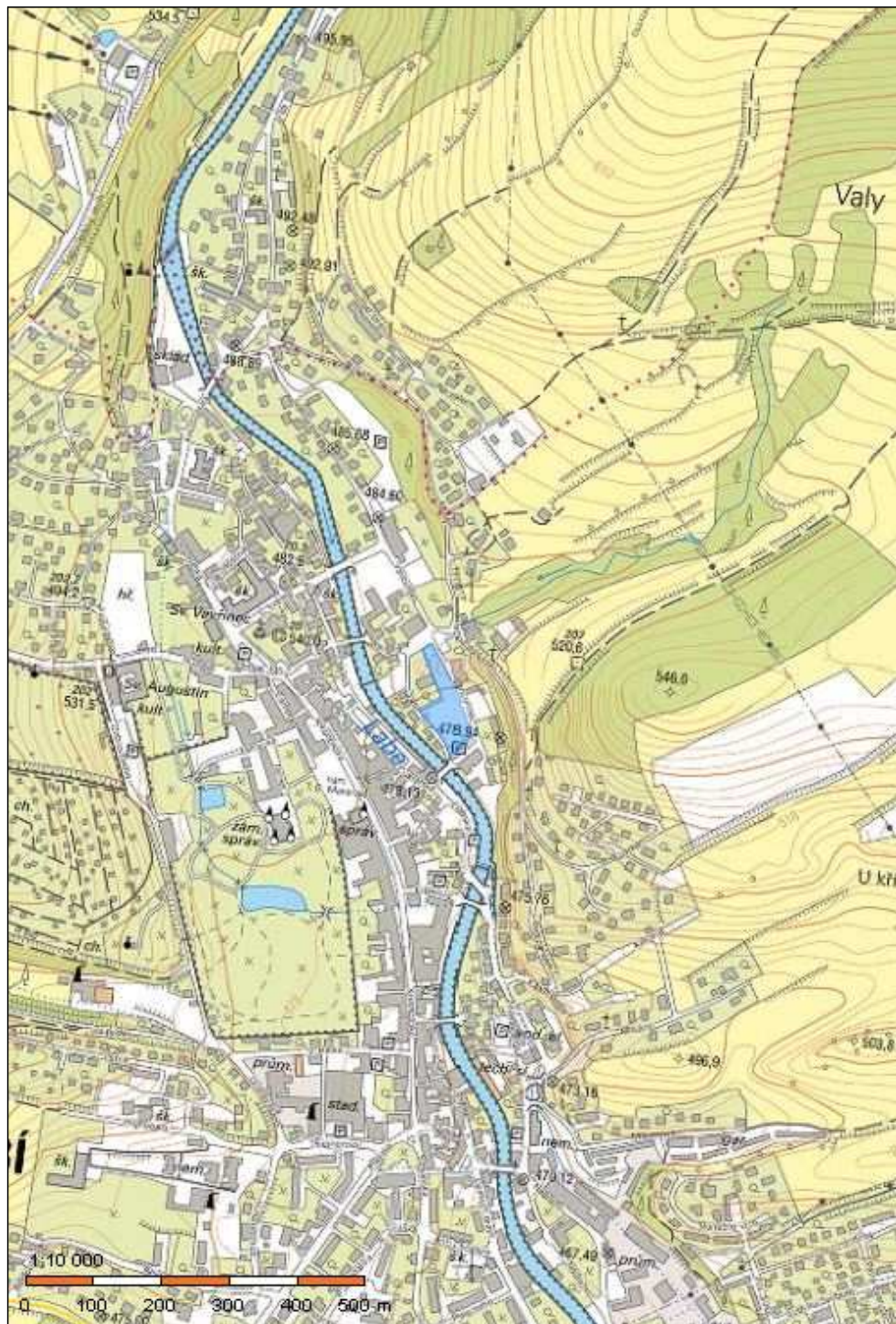

INVESTOR: <b>MĚSTO VRCHLABÍ</b> <b>ZÁMEK 1, 543 01 VRCHLABÍ</b>			<div><b>ing.Aleš Kreisl</b> <b>PROJEKTY VODOHOSPODÁŘSKÝCH STAVEB</b> Fügnerova 42, Vrchlabí mob. 604 418 606, email: ales.kreisl@seznam.cz</div>		
MÍSTO:  <b>VRCHLABÍ</b>					
ČÍSLO ZAKÁZKY:	STUPEŇ:	VYPRACOVAL:	PROJEKTANT:	DATUM:	MĚŘÍTKO:
	DSP + DPS	PETRA PAULÍČKOVÁ	ING.ALEŠ KREISL	07/2023	1:10 000
AKCE: <b>UL. VANČUROVA, VRCHLABÍ, ÚSEK OD NAPOJENÍ NA MOST V32</b> <b>PO NAPOJENÍ NA REKONSTRUOVANOU ČÁST U KINA Č.P. 270 - REKONSTRUKCE KOMUNIKACE</b> <b>SO 301 DEŠŤOVÁ KANALIZACE</b> <b>SO 302 VODOVOD</b>					ČÍSLO PŘÍLOHY:  <b>C.1</b>
PŘÍLOHA:  <b>SITUAČNÍ VÝKRES ŠIRŠÍCH VZTAHŮ</b>					



KATASTRÁLNÍ SITUAČNÍ VÝKRES - DOTČENÉ POZEMKY + POV  
M 1: 1000

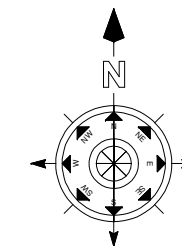

VÝMĚNA ČÁSTI SPLAŠK. KANAL. PŘÍPOJKY - Č.P. 391, DL. 14,0 M

PŘÍPRAVA SPLAŠK. KANAL. PŘÍPOJKY - ST.P.Č. 445, DL. 11,0 M

VÝMĚNA ČÁSTI SPLAŠK. KANAL. PŘÍPOJKY - Č.P. 1693, DL. 12,0 M

VSAKOVACÍ OBJEKT - CCA 64,0 x 8,0 M

DEŠŤOVÁ KANALIZACE, KM 0.000 00 - 0.205 00, DL. 205,0 M

VÝMĚNA VODOV. ŘADU (UL. VANČUROVA), KM 0,000 00 - 0,184 00, DL. 184,00 M

ODBOČNÝ VODOV. ŘAD U DIVAD. KLUBU , KM 0,000 00 - 0,015 00, DL. 15,0 M

ČR, POVODÍ LABE, s.p.  
VÍTA NEJEDLÉHO 951/8, SLEZSKÉ PŘEDMĚSTÍ  
500 03 HRADEC KRÁLOVÉ

MĚSTO VRCHLABÍ, ZÁMEK 1, 543 01 VRCHLABÍ

MĚSTO VRCHLABÍ, ZÁMEK 1, 543 01 VRCHLABÍ

1899/25 2,9 M2 - PLOCHA TRVALÉHO ZÁBORU NA P.P.Č. 1899/25  
DĚLKA 0,5 M - DOTČENOST LINIOVÉ STAVBY NA P.P.Č. 1899/25

1899/25 3,0 M2 - PLOCHA DOČASNÉHO ZÁBORU NA P.P.Č. 1899/25

NA TUTO AKCI BYLA PODEPSÁNA SMLOUVA O BUDOUCÍ SMLOUVĚ O ZŘÍZENÍ VĚCNÉHO BŘEMENE.

ČÍSLO SMLOUVY - 6DHM210239 - ZE DNE 3.8.2021.

PŘED ZAPOČETÍM ZEMNÍCH PRACÍ BUDOU V ZÁJMOVÉM PROSTORU VYTÝČENY VEŠKERÉ INŽENÝRSKÉ SÍTĚ.  
PŘI PRÁCI V OCHRANNÝCH PÁSMECH BUDOU STRIKTNĚ DODRŽOVÁNY PODMÍNKY JEDNOTLIVÝCH SPRÁVCŮ.

INVESTOR: MĚSTO VRCHLABÍ ZÁMEK 1, 543 01 VRCHLABÍ					
MÍSTO: VRCHLABÍ					
<b>ing. Aleš Kreisl</b> PROJEKTY VODOHOSPODÁŘSKÝCH STAVEB Fügnerova 42, Vrchlabí mob. 604 418 606, email: ales.kreisl@seznam.cz					
ČÍSLO ZAKÁZKY:	STUPEŇ: DSP + DPS	VYPRACOVAL: PETRA PAULÍČKOVÁ	PROJEKTANT: ING. ALEŠ KREISL	DATUM: 07/2023	MĚŘITKO: 1:1000
AKCE: UL. VANČUROVA, VRCHLABÍ, ÚSEK OD NAPOJENÍ NA MOST V32 PO NAPOJENÍ NA REKONSTRUOVANOU ČÁST U KINA Č.P. 270 - REKONSTRUKCE KOMUNIKACE SO 301 DEŠŤOVÁ KANALIZACE SO 302 VODOVOD					ČÍSLO PŘÍLOHY: C.2
PŘÍLOHA: KATASTRÁLNÍ SITUAČNÍ VÝKRES - DOTČENÉ POZEMKY + POV					

-----	HRANICE POZEMKŮ
- - - - -	SLOUČENÉ HRANICE POZEMKŮ
-----	STÁV. OBEČNÍ VODOVOD - ZACHOVÁN
- X - - -	STÁV. OBEČNÍ VODOVOD - PO PPŘEPOJ. ZRUŠEN
-----	NAVRH. VÝMĚNA VODOVODNÍHO ŘADU
-----	NAVRH. DEŠŤOVÁ KANALIZACE
-----	NAVRH. VÝMĚNY SPLAŠK. KANAL. PŘÍPOJEK
● ●	DOTČENÝ POZEMEK



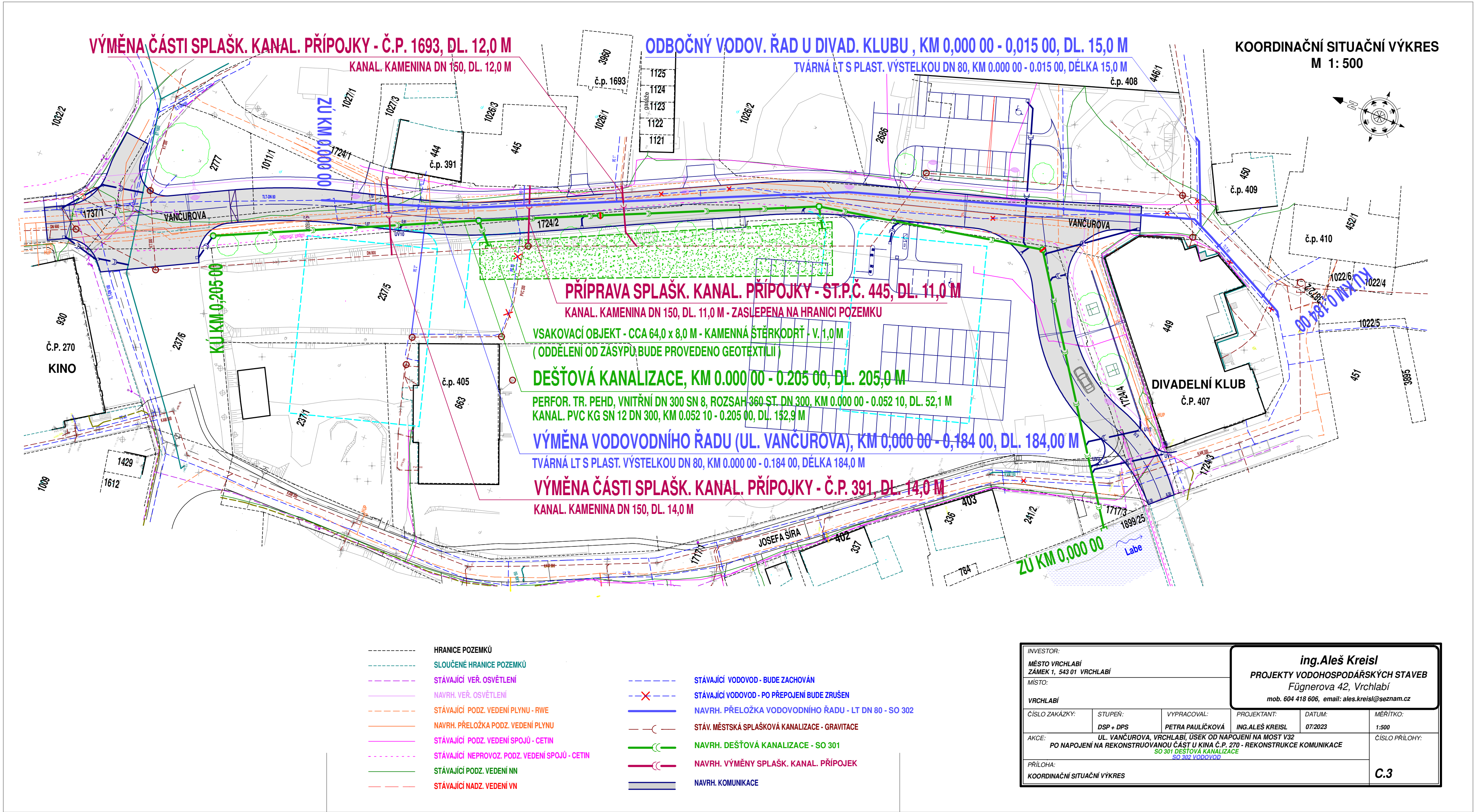

- |       |  |         |  |
|-------|--|---------|--|
| ----- | HRANICE POZEMKŮ                                | ----    | STÁVAJÍCÍ VODOVOD - BUDE ZACHOVÁN                    |
| ----- | SLOUČENÉ HRANICE POZEMKŮ                       | ---X--- | STÁVAJÍCÍ VODOVOD - PO PŘEPOJENÍ BUDE ZRUŠEN         |
| ----- | STÁVAJÍCÍ VEŘ. OSVĚTLENÍ                       | -----   | NAVRH. PŘELOŽKA VODOVODNÍHO ŘADU - LT DN 80 - SO 302 |
| ----- | NAVRH. VEŘ. OSVĚTLENÍ                          | -----   | STÁV. MĚSTSKÁ SPLAŠKOVÁ KANALIZACE - GRAVITACE       |
| ----- | STÁVAJÍCÍ PODZ. VEDENÍ PLYNU - RWE             | -----   | NAVRH. DEŠŤOVÁ KANALIZACE - SO 301                   |
| ----- | NAVRH. PŘELOŽKA PODZ. VEDENÍ PLYNU             | -----   | NAVRH. VÝMĚNY SPLAŠK. KANAL. PŘÍPOJEK                |
| ----- | STÁVAJÍCÍ PODZ. VEDENÍ SPOJŮ - CETIN           | -----   | NAVRH. KOMUNIKACE                                    |
| ----- | STÁVAJÍCÍ NEPROVOZ. PODZ. VEDENÍ SPOJŮ - CETIN |         |  |
| ----- | STÁVAJÍCÍ PODZ. VEDENÍ NN                      |         |  |
| ----- | STÁVAJÍCÍ NADZ. VEDENÍ VN                      |         |  |

INVESTOR:

MĚSTO VRCHLABÍ  
ZÁMEK 1, 543 01 VRCHLABÍ

MÍSTO:

VRCHLABÍ

ing. Aleš Kreisl

PROJEKTY VODOHOSPODÁŘSKÝCH STAVEB

Fügenerova 42, Vrchlabí

mob. 604 418 606, email: ales.kreisl@seznam.cz

ČÍSLO ZAKÁZKY:	STUPĚŇ: DSP - DPS	VYPRACOVAL: PETRA PAULÍČKOVÁ	PROJEKTANT: ING. ALEŠ KREISL	DATUM: 07/2023	MĚŘÍTKO: 1:500
AKCE: UL. VANCUROVA, VRCHLABÍ, ÚSEK OD NÁPOJENÍ NA MOST V32 PO NÁPOJENÍ NA REKONSTRUOVANOU ČÁST U KINA Č.P. 270 - REKONSTRUKCE KOMUNIKACE SO 301 DEŠŤOVÁ KANALIZACE SO 302 VODOVOD			ČÍSLO PŘÍLOHY:  C.3		
PŘÍLOHA: KOORDINAČNÍ SITUÁČNÍ VÝKRES					



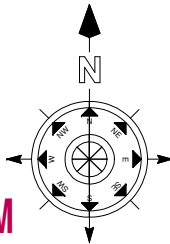

VÝMĚNA ČÁSTI SPLAŠK. KANAL. PŘÍPOJKY - Č.P. 391, DL. 14,0 M

PŘÍPRAVA SPLAŠK. KANAL. PŘÍPOJKY - ST.P.Č. 445, DL. 11,0 M

VÝMĚNA ČÁSTI SPLAŠK. KANAL. PŘÍPOJKY - Č.P. 1693, DL. 12,0 M

DEŠŤOVÁ KANALIZACE, KM 0.000 00 - 0.205 00, DL. 205,0 M

VÝMĚNA VODOV. ŘADU (UL. VANČUROVA), KM 0,000 00 - 0,184 00, DL. 184,00 M

ODBOČNÝ VODOV. ŘAD U DIVAD. KLUBU , KM 0,000 00 - 0,015 00, DL. 15,0 M

SOUŘADNICE VYTYČOVACÍCH BODŮ VODOV. ŘADU "VANČUROVA UL."

OZNAČ.BODU	X (M)	Y (M)
ZÚ	994 101.00	651 037.90
VB1	994 124.76	651 029.48
VB2	994 189.26	650 999.13
VB3	994 249.70	650 979.07
KÚ	994 270.81	650 989.61

SOUŘADNICE VYTYČOVACÍCH BODŮ ODBOČNÉHO VODOV. ŘADU U DIVAD. KLUBU

OZNAČ.BODU	X (M)	Y (M)
ZÚ	994 250.97	650 979.63
KÚ	994 244.48	650 965.84

SOUŘADNICE VYTYČOVACÍCH BODŮ DEŠŤOVÉ KANALIZACE

OZNAČ.BODU	X (M)	Y (M)
ZÚ VO	994 256.28	651 037.62
VB1 RŠ1	994 226.23	650 995.01
VB2 RŠ2	994 185.39	651 003.61
RŠ3	994 149.10	651 020.68
RŠ4	994 128.93	651 030.17
KÚ RŠ5	994 085.19	651 051.63

PŘED ZAPOČETÍM ZEMNÍCH PRACÍ BUDOU V ZÁJMOVÉM PROSTORU VYTYČENY VEŠKERÉ INŽENÝRSKÉ SÍTĚ.  
PŘI PRÁCI V OCHRANNÝCH PÁSMECH BUDOU STRIKTNĚ DODRŽOVÁNY PODMÍNKY JEDNOTLIVÝCH SPRÁVCŮ.

INVESTOR: MĚSTO VRCHLABÍ ZÁMEK 1, 543 01 VRCHLABÍ			<div>ing.Aleš Kreisl</div> <div>PROJEKTY VODOHOSPODÁŘSKÝCH STAVEB</div> <div>Fügnerova 42, Vrchlabí</div> <div>mob. 604 418 606, email: ales.kreisl@seznam.cz</div>		
MÍSTO:  VRCHLABÍ					
ČÍSLO ZAKÁZKY:	STUPEŇ: DSP + DPS	VYPRACOVAL: PETRA PAULÍČKOVÁ	PROJEKTANT: ING.ALEŠ KREISL	DATUM: 07/2023	MĚŘITKO: 1:1000
AKCE: UL. VANČUROVA, VRCHLABÍ, ÚSEK OD NAPOJENÍ NA MOST V32 PO NAPOJENÍ NA REKONSTRUOVANOU ČÁST U KINA Č.P. 270 - REKONSTRUKCE KOMUNIKACE SO 301 DEŠŤOVÁ KANALIZACE SO 302 VODOVOD					ČÍSLO PŘÍLOHY:  C.4
PŘÍLOHA: SPECIÁLNÍ SITUAČNÍ VÝKRES - VYTYČOVACÍ SITUACE					